

**Agenzia del Territorio
CATASTO FABBRICATI
Ufficio Provinciale di
Sassari**

Dichiarazione protocollo n. SS0069991 del 08/03/2011	
Planimetria di u.i.u. in Comune di Olmedo	
Via Roma civ. 8	
Identificativi Catastali:	Compilata da:
Sesione:	Solinas Antonio Elia
Foglio: 6	Iscritto all'albo:
Particella: 1832	Geometri
Subalterno: 119	Prov. Sassari N. 2036

ada n. 1 Scala 1:200

PIANO PRIMO
H270

*11^a Bd
Rep 25062/20061*

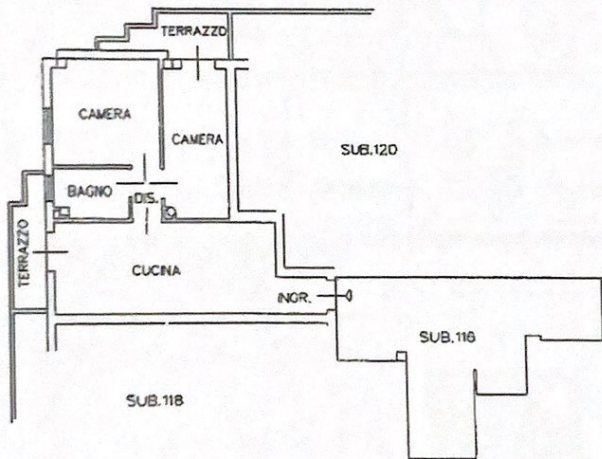

Utinio Pireola

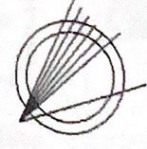

119 >

Catasto dei Fabbricati - Situazione al 17/09/2019 - Comune di OLMEDO (G046) - < Foglio: 6 - Particella: 1832 - Subalterno: 119 >
VIA ROMA n. 8 piano: 1;

[Handwritten signature]

**Agenzia del Territorio
CATASTO FABBRICATI
Ufficio Provinciale di
Sassari**

Dichiarazione protocollo n. SS0069991 del 08/03/2011	
Planimetria di u.i.u. in Comune di Olmedo	
Via Roma	civ. 8
Identificativi Catastali:	Compilata da: Solinas Antonio Elia
Sezione:	Iscritto all'albo: Geometri
Foglio: 6	Prov. Sassari
Particella: 1832	N. 2036
Subalterno: 119	

ada n. 1 Scala 1:200

PIANO PRIMO
H270

*11^ B d
Rep 25062/20061*

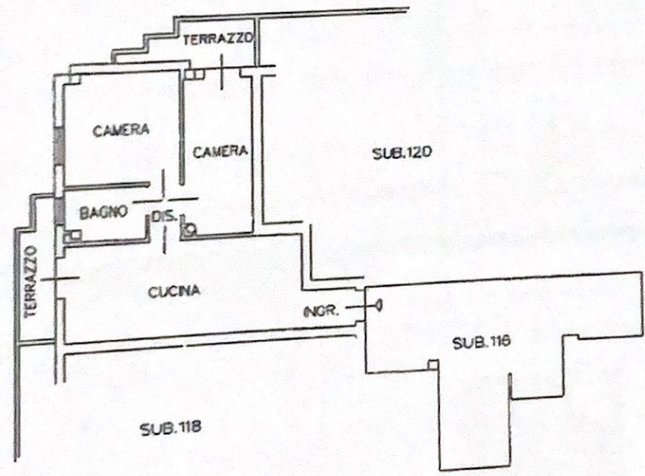

Uscioni Pirella

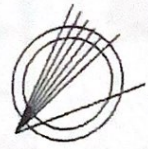
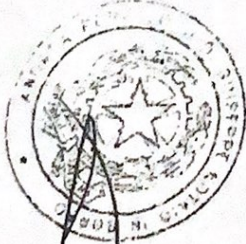

Catasto dei Fabbricati - Situazione al 17/09/2019 - Comune di OLMEDO (G046) - < Foglio: 6 - Particella: 1832 - Subalterno: 119 >
VIA ROMA n. 8 piano: 1;