



VILLETTA A SCHIERA 'VILLETTA TURCHESE' IUN R1985

Immobilie: Immo-2023-20 • 07039 Valledoria, Loc. La Ciaccia

AFFITASI





Dati generali

Num. imm.	Immo-2023-20
Codice IUN	R1985
Impianto climatizzazione	Freddo/Caldo
Pavimento	Piastrelle
Tipo di parcheggio	Garage/Box indipendente
Balcone	Sì
Veranda	Sì
Superficie catastale	ca. 110 m ²
Camere da letto	2
Bagni	2
CAP	07039
Città	Valledoria, Loc. La Ciaccia
Vista	Mare
Caparra	300,00 €
Tipo di immobile	Villetta a schiera
Condizione	Nuovo / In costruzione



Descrizione

Nella rinomata località La Ciaccia, Valledoria, sulla costa settentrionale della Sardegna, proponiamo in affitto un elegante villetta su 3 piani con garage privato e vista mare/collina. L'immobile è composto da un ampio soggiorno con angolo cottura e WC al piano terra e 2 camere da letto matrimoniali + un bagno con doccia al primo piano. Appena ultimato. Posizione strategica. 400 metri dal mare.

Location

Località La Ciaccia, Valledoria (SS)

Spiaggia - 200 m La Ciaccia

Supermercato - 50 m Superconcas

Ristorante - 150 m 'La Perla', 150 m 'La Ciaccia', 200m 'La Locanda Del Mare'

Descrizione della dotazione

1 posto auto coperto (garage)

Su due piani con ingresso privato

2 verande con vista mare

1 balcone con vista collina

Cucina attrezzata e zona pranzo (frigorifero, freezer, forno, fornelli, bollitore, lavastoviglie, servizi di base per cucinare, piatti e posate, calici da vino, tavolo da pranzo)

TV

Aria condizionata in ogni ambiente

Asciugacapelli

Ferro da stiro + asse da stiro

Lavatrice

Cuscini e coperte

Essenziali (sapone, carta igienica, prodotti di pulizia)



Altre informazioni

Check-in - dopo le ore 15:00

Check-out - entro le ore 10:00

Deposito cauzionale - 150 euro

Tassa di soggiorno - 1 euro per persona a notte per un periodo massimo di 10 pernottamenti per persona

Biancheria + asciugamani - su richiesta

Pulizia finale - 100 euro

Massimo 4 ospiti

Nessun animale domestico

Vietato organizzare feste

Non è consentito fumare



Immagini



Complesso residenziale 'Ville Turchese'



Villetta



Villetta



Soggiorno



Soggiorno



Cucina



Cucina



Soggiorno



Veranda piano terra



Camera da letto 1



Camera da letto 1



Camera da letto 1



Camera da letto 2



Camera da letto 2



Bagno 1

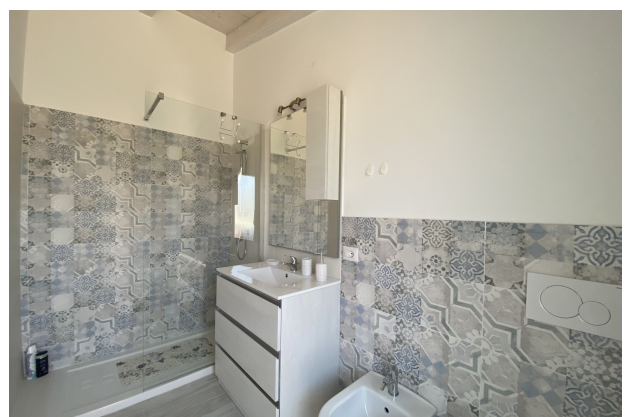

Bagno 1



Bagno 1



Bagno 1



Bagno 1



WC



Vista collina



Vista collina



Vista mare



Vista mare



Vista



Veranda primo piano



Mappa geografica

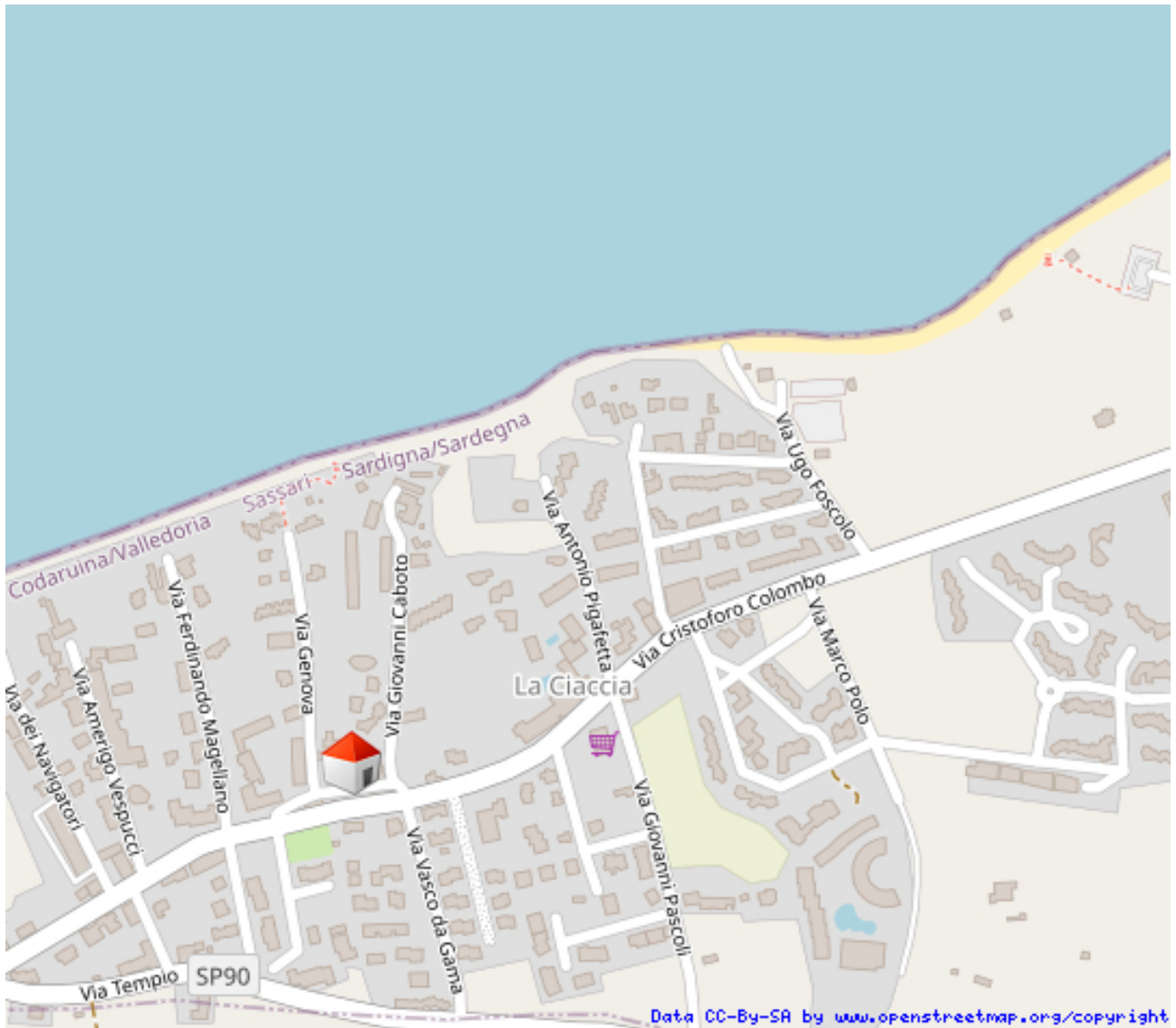

Posizione



Responsabile

Dott.ssa Natalia Tarasova

Corso Europa 106 A
07039 Valledoria

Viale Montenero 33
20135 Milano

Telefono/Cellulare: +39 3664642766
Email: bellatrix.sardegna@gmail.com

Avviso Legale

Poiché non siamo noi a determinare le informazioni sugli immobili in prima persona, non ci assumiamo alcuna responsabilità sulle informazioni riportate. Questa brochure è destinata solo a scopo personale e la cessione a terzi è soggetta al nostro esplicito consenso.

Qual'ora si stipulasse un contratto con terzi, non verrà impedita la richiesta di provvigione da parte nostra. Tutte le discussioni a riguardo devono essere condotte attraverso il nostro ufficio. In caso di violazione ci riserviamo espressamente il diritto di richiedere il risarcimento dei danni fino alla somma dell'importo della commissione. Non è esclusa la vendita preventiva.